



Goulotte originale à fentes - Noryl^{md} (sans chlore)

N° de cat. Noryl		Grand. nom.		Dimensions (po)									
Goulotte	Couvercle	L	H	A	B	C	D	E	F	G	H	J	K
-		.50	.50	.62	.50	.75	.56	.62	.38	on ctr.	.50	-	-
-	-	.50	1.00	.62	1.00	.75	1.10	.73	.63	on ctr.	.50	.31	.20
-		.50	1.25	.62	1.25	.75	1.35	.73	.52	on ctr.	.50	.31	.20
-		.75	.75	.86	.75	1.06	.88	.62	.38	on ctr.	.50	-	-
-		.75	1.25	.86	1.25	1.06	1.35	.73	.52	on ctr.	.50	.31	.20
-		.75	1.50	.86	1.50	1.06	1.60	.73	1.00	on ctr.	.50	.31	.20
51000		1.00	1.00	1.13	1.00	1.38	1.10	.73	.52	on ctr.	.50	.31	.20
51120		1.00	1.25	1.13	1.25	1.38	1.35	.73	.52	on ctr.	.50	.31	.20
51150		1.00	1.50	1.13	1.50	1.38	1.60	.73	1.00	on ctr.	.50	.31	.20
51020	50010	1.00	2.00	1.18	2.00	1.38	2.10	.73	1.25	on ctr.	.50	.38	.38
51030		1.00	3.00	1.18	3.00	1.38	3.10	1.00	2.25	on ctr.	.50	.38	.38
51040		1.00	4.00	1.20	4.00	1.38	4.10	1.00	3.25	on ctr.	.50	.38	.38
51510		1.50	1.00	1.63	1.00	1.88	1.10	.73	.52	on ctr.	.50	.31	.20
-		1.50	1.50	1.63	1.50	1.88	1.60	.73	1.00	on ctr.	.50	.31	.20
51520	50015	1.50	2.00	1.68	2.00	1.88	2.10	.73	1.25	on ctr.	.50	.38	.38
51530		1.50	3.00	1.68	3.00	1.88	3.10	1.00	2.25	on ctr.	.50	.38	.38
51540		1.50	4.00	1.70	4.00	1.88	4.10	1.00	3.25	on ctr.	.50	.38	.38
52010		2.00	1.00	2.13	1.00	2.38	1.10	.73	.52	.50	.50	.31	.20
52150		2.00	1.50	2.13	1.50	2.38	1.60	.73	1.00	.50	.50	.31	.20
52020		2.00	2.00	2.18	2.00	2.38	2.10	.73	1.25	.50	.50	.38	.38
52030	50020	2.00	3.00	2.18	3.00	2.38	3.10	1.00	2.25	.50	.50	.38	.38
52040		2.00	4.00	2.20	4.00	2.38	4.10	1.00	3.25	.50	.50	.38	.38
52050		2.00	5.00	2.20	5.00	2.38	5.10	1.50	4.25	.50	.75	.50	.38
-	-	2.50	3.00	2.68	3.00	2.88	3.10	1.00	2.25	on ctr.	.50	.38	.38
-		3.00	1.00	3.13	1.00	3.38	1.10	.73	.52	1.00	.50	.31	.20
53120		3.00	1.25	3.13	1.25	3.38	1.35	.73	.52	1.00	.50	.31	.20
-		3.00	2.00	3.18	2.00	3.38	2.10	.73	1.25	1.00	.50	.38	.38
53030	50030	3.00	3.00	3.18	3.00	3.38	3.10	1.00	2.25	1.00	.50	.38	.38
53040		3.00	4.00	3.20	4.00	3.38	4.10	1.00	3.25	1.00	.50	.38	.38
53050		3.00	5.00	3.20	5.00	3.38	5.10	1.50	4.25	1.00	.75	.50	.38
-		4.00	1.00	4.20	1.00	4.38	1.10	.73	.52	1.50	.50	.31	.2
54020		4.00	2.00	4.20	2.00	4.38	2.10	.73	1.25	1.50	.50	.38	.38
54030	50040	4.00	3.00	4.18	3.00	4.38	3.10	1.00	2.25	1.50	.50	.38	.38
54040		4.00	4.00	4.20	4.00	4.38	4.10	1.00	3.25	1.50	.50	.38	.38
54050		4.00	5.00	4.20	5.00	4.38	5.10	1.50	4.25	1.50	.75	.50	.38

• Longueurs standard de 6 pieds.

Pour commander la goulotte à endos adhésif, ajouter le suffixe -A au numéro de catalogue. Exemple : 52020A est une goulotte grise de 2 x 2 po avec endos adhésif. La durée de conservation de l'adhésif est de 1 an.

Note: La goulotte en Noryl^{md} est seulement disponible en blanc perle.

Noryl^{md} est une marque déposée de General Electric Co.

Temp. nom. : 95°C

Basse temp. (lors d'essais d'impact IZOD) : -40°C

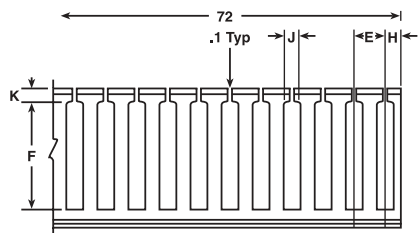

Vue latérale typique

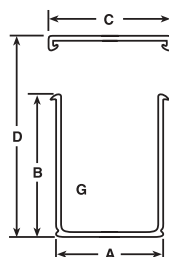

Hauteur hors tout incluant le couvercle

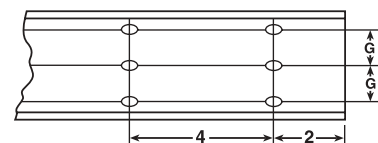

Trous de montage du fond, 1/2 x 3/16 po



Goulotte à parois pleines - Noryl^{md} (sans chlore)

N° de cat. Noryl		Grand. nom.		Dimensions (po)				
Goulotte	Couvercle	L	H	A	B	C	D	E
-		.50	.50	.62	.50	.75	.56	on ctr.
-		.50	1.00	.62	1.00	.75	1.10	on ctr.
-		.50	1.25	.62	1.25	.75	1.35	on ctr.
-		.50	1.75	.62	1.75	.75	1.88	on ctr.
-		.50	2.00	.62	2.00	.75	2.10	on ctr.
-		.75	.75	.86	.75	1.06	.88	on ctr.
-		.75	1.00	.86	.75	1.06	1.10	on ctr.
-		.75	1.25	.86	1.25	1.06	1.35	on ctr.
-		.75	1.50	.86	1.50	1.06	1.60	on ctr.
-		.75	2.00	.86	2.00	1.06	2.10	on ctr.
U51000		1.00	1.00	1.13	1.00	1.38	1.10	on ctr.
U51125		1.00	1.25	1.13	1.25	1.38	1.35	on ctr.
U50115		1.00	1.50	1.13	1.50	1.38	1.60	on ctr.
U50102	50010	1.00	2.00	1.18	2.00	1.38	2.10	on ctr.
U50103		1.00	3.00	1.18	3.00	1.38	3.10	on ctr.
U50104		1.00	4.00	1.20	4.00	1.38	4.10	on ctr.
-		1.50	1.00	1.63	1.00	1.88	1.10	on ctr.
U50155		1.50	1.50	1.63	1.50	1.88	1.60	on ctr.
U50152	50015	1.50	2.00	1.68	2.00	1.88	2.10	on ctr.
U50153		1.50	3.00	1.68	3.00	1.88	3.10	on ctr.
U50154		1.50	4.00	1.70	4.00	1.88	4.10	on ctr.
U50201		2.00	1.00	2.13	1.00	2.38	1.10	.50
U50215		2.00	1.50	2.13	1.50	2.38	1.60	.50
U50202		2.00	2.00	2.18	2.00	2.38	2.10	.50
U50203	50020	2.00	3.00	2.18	3.00	2.38	3.10	.50
U50204		2.00	4.00	2.20	4.00	2.38	4.10	.50
U50205		2.00	5.00	2.20	5.00	2.38	5.10	.50
-		2.50	3.00	2.68	3.00	2.88	3.10	on ctr.
-		3.00	1.00	3.13	1.00	3.38	1.10	1.00
U53125		3.00	1.25	3.13	1.25	3.38	1.35	on ctr.
-		3.00	2.00	3.18	2.00	3.38	2.10	1.00
U50302	50030	3.00	3.00	3.18	3.00	3.38	3.10	1.00
U50304		3.00	4.00	3.20	4.00	3.38	4.10	1.00
U50305		3.00	5.00	3.20	5.00	3.38	5.10	1.00
-		4.00	1.00	4.20	1.00	4.38	1.10	1.50
U50402		4.00	2.00	4.18	2.00	4.38	2.10	1.50
U50403	50040	4.00	3.00	4.18	3.00	4.38	3.10	1.50
U50404		4.00	4.00	4.20	4.00	4.38	4.10	1.50
U50405		4.00	5.00	4.20	5.00	4.38	5.10	1.50

• Longueurs standard de 6 pieds.

La goulotte à parois pleines à endos adhésif est une commande spéciale. Consulter le service à la clientèle pour la disponibilité.

Note : La goulotte en Noryl^{md} est seulement disponible en blanc perle. UL 94 V-1 nominal.

Noryl^{md} est une marque déposée de General Electric Co.

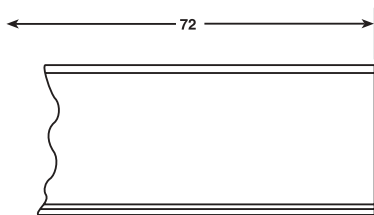

Vue latérale typique

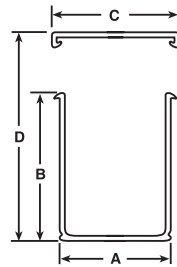

Hauteur hors tout incluant le couvercle

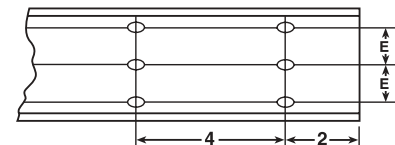

Trous de montage du fond, 1/2 x 3/16 po

La goulotte en vinyle est reconnue  , UL 94 V-0 nominal certifiée CSA et satisfait aux exigences JIC.